Sarakinas

Info: Die Qualität dieser Beschreibung wurde noch nicht oder schlecht bewertet.
Solltest du den Canyon kennen, sei bitte so nett und prüfe ob die Beschreibung passt und erstelle unter *Begehungen -> +Neue Begehung* eine Qualitätsbewertung. Sollten Fehler aufgefallen sein, informiere uns bitte oder trete der Community bei, dann kannst du die Beschreibung direkt selbst korrigieren.

Angelegt: 2023-03-23 14:34:59	**Update:** 2023-10-14 09:16:29	**Druck:** 2025-12-05 09:12:33

Land: Ελλάδα / Greece **Region:** Περιφέρεια Κρήτης / Crete **Subregion:** Νομός Λασιθίου / Lasithi Regional Unit **Ort:** Δήμος Ιεράπετρας / Ierapetra

Schwierigkeit: Nicht so schwierig	**Grad:** v2 a3 II	**Gesamtzeit:** 1h30
Zustiegszeit: 5min	**Begehungszeit:** 1h10	**Rückwegszeit:** 15min
Einstiegshöhe: 530m	**Ausstiegshöhe:** 430m	**Höhendifferenz:** 100m
Canyonstrecke: m	**Höchste Abseilstelle:** m	**Anzahl Abseiler:** 4
Transport: Auto möglich	**Gestein:**	**Einzugsgebiet:** km²
Saison:	**Ausrichtung:** Süd	**Beste Zeit:**
Bewertung: ☆ 0 ()	**Beschreibung:** ★ 0 ()	**Verankerung:** ★ 0 ()

Besonderheiten:

Ausrüstung:
Seile: 2x30m

Charakteristik:
Fluss, vorübergehend eingeschnitten mit reichlich Wasserdurchsatz im Frühjahr. Das ist jedoch unproblematisch, weil die 4 Abseiler neben dem Strahl erfolgen können.

Hydrologie:

Anfahrt:
Von Ierapetra in westlicher Richtung am Meer entlang nach Myrtos. Von hier nach Norden Richtung Malés. Kurz vor Erreicher dieser Ortschaft links weg und an Malés vorbei in Richtung Christos. Wir queren den Sarakinas-Fluß und stellen 80m nach der Brücke auf der Fläche rechts der Straße unser Auto (für den Zustieg) ab

Zustieg:
Von hier in östlicher Richtung wenige Meter direkt durch Buschwerk hinunter zum Bach (Einstieg).

Tour:
Nach Erreichen des Baches "E" kann man diesen queren und linksufrig etwas oberhalb des Bachs abwärts gehen, bis man gehalten ist, vor der Unterquerung der Straßenbrücke, wieder in das Bachbett einzutreten. Nach etwa 10 Minuten kommt man zum 12.Abseiler. Ohne nennenswerte Gehstrecken schließen sich die 3 weiteren Abseiler an. Nach dem letzten u. höchsten Abseiler noch etwa 10 Min. bis zum Ausstieg.

Rückweg:
Nach einem auffallenden Laubbaum oben auf 2 Felsen im Bachbett sucht man am linken Ufer nach einer bequemen Ausstiegsmöglichkeit. Auf einem undeutlichen, aber breiten Wiesenpfad erreicht man die Brücke, quert auf dieser den Fluss und steigt auf der Piste den Gegenhang aufwärts, bis man an der 2. Rechtsserpentine ein großes Lagergebäude ("P (2)" erreicht. Von hier weiter aufwärts, an der Verzweigung bei der T-Kreuzung rechts und hinauf zur Hauptstraße beim Ortseingang der Ortschaft Christos. Hier nicht in den Ort hinein, sondern rechts die Haupstraße abwärts zum Parkplatz "P(1)". Eine Umsetzung ist im Hinblick auf die kurze Umsetzungsstrecke nicht erforderlich.

Koordinaten:
Parkplatz Zustieg 35.0842 25.5768
Parkplatz Ausstieg 35.0784 25.5741
Canyon Ende 35.0789 25.5756
Canyon Start 35.0834 25.5773

Begehungen:

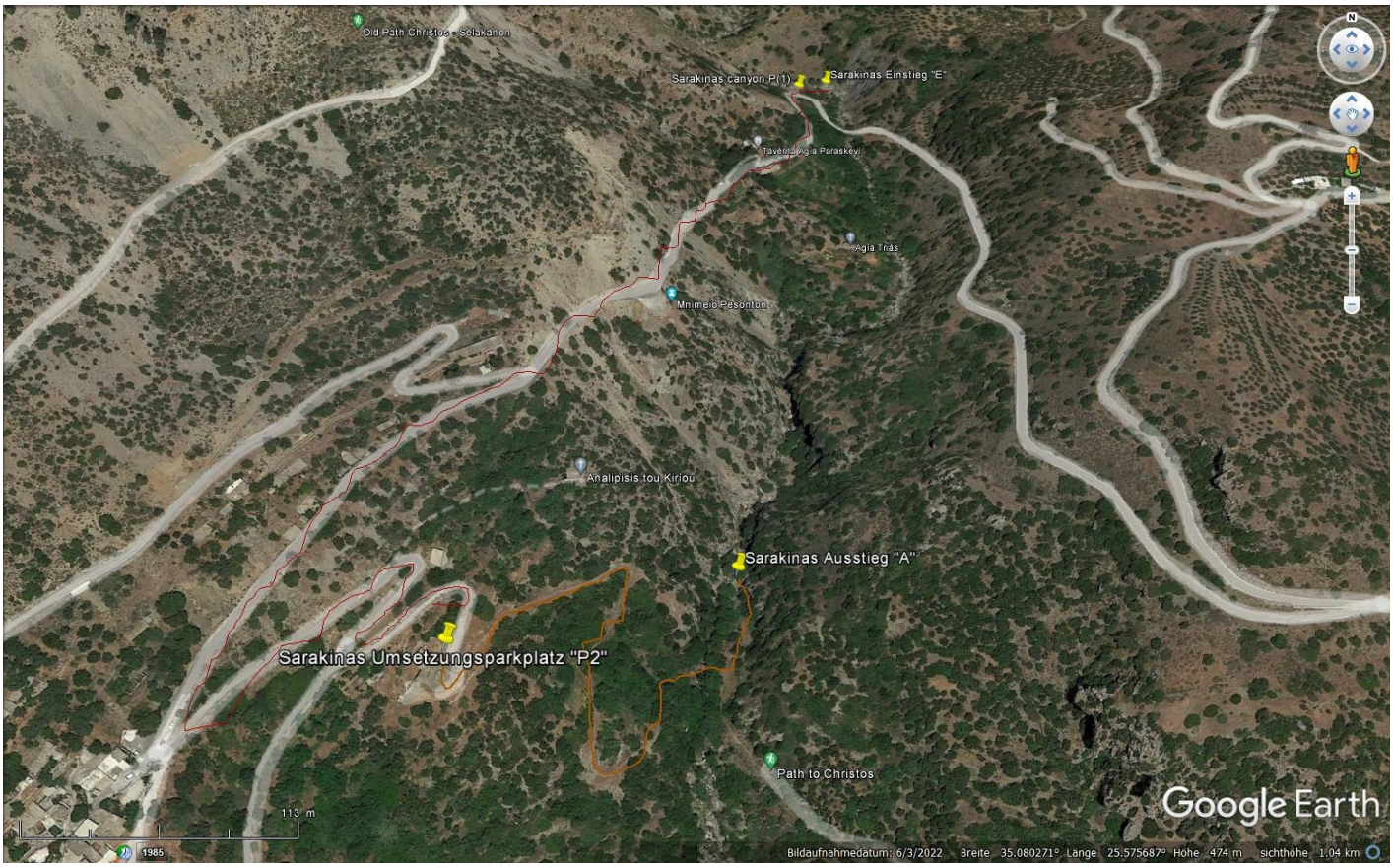
Old Path Christos - Selakanon
Sarakinas canyon P(1)
Sarakinas Einstieg "E"
Taverna Agia Paraskevi
Agia Trias
Mnimeio Pesonton
Analipisis tou Kiriou
Sarakinas Ausstieg "A"
Sarakinas Umsetzungsparkplatz "P2"
Path to Christos
113 m
1985
Google Earth
Bildaufnahmedatum: 6/3/2022 Breite 35.080271° Länge 25.575687° Höhe 474 m sichthöhe 1.04 km